Comune di Bagnoli Irpino
Provincia di Avellino

IL SISTEMA DELLE CONOSCENZE

D

ANALISI URBANISTICA

Tavola D2.1

USO DEL SUOLO URBANO
CENTRO ABITATO BAGNOLI IRPINO

Supporto tecnico-scientifico

Dipartimento di Ingegneria Civile
Università degli studi di Salerno
Gruppo di ricerca in Tecnica e Pianificazione Urbanistica

Responsabile scientifico prof. ing. Roberto Gerundo
Coordinatore tecnico prof. ing. Michele Grimaldi, PhD
Responsabile operativo dott ing. Alessandra Marra

Sindaco avv. Teresa Anna Di Capua
Coordinatore della progettazione arch. Ciriaco Lanzillo

scala 1:5000

Convenzione del 12.07.2017

marzo 2019

Legenda

limite comunale Bagnoli Irpino

Attività residenziale

- in ambito urbano di antica formazione
- in ambito urbano di recente formazione
- in ambito agricolo
- edificio realizzato successivamente alla redazione della CTR di base

Attività produttiva

- ind industriale
- al allevamento
- dep depositi materiale edile
- ps pesca sportiva
- na noleggio autobus
- vf vivaio forestale
- vl vendita legname
- edificio industriale dismesso (caseificio)

Dotazioni territoriali

- p parcheggi pubblici
- i istruzione
- v verde pubblico attrezzato per il gioco e lo sport
- c attrezzature di interesse comune e/o tecnologico
- r attrezzature religiose

Attività turistico-ricettiva

- alberghiera e ristorativa
- residenziale
- albergo dismesso

Attività agricola

- attività agricola normale
- verde incolto intercluso
- verde di sistemazione ambientale

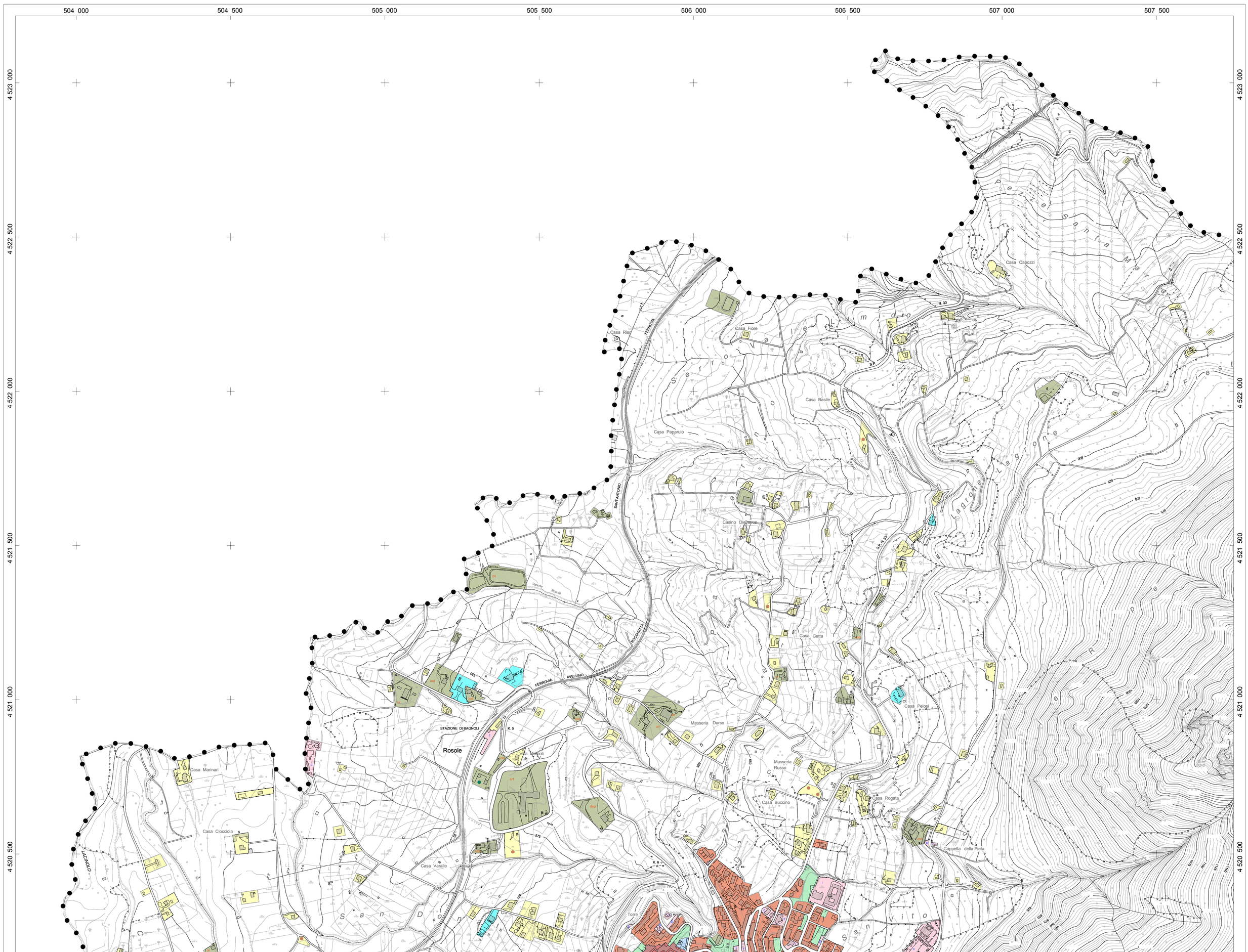

BASE CARTOGRAFICA

REGIONE CAMPANIA
CARTA TECNICA NUMERICA REGIONALE
derivata dal DataBase Topografico

scala 1:5000

0 50 125 250 metri

DATI INFORMATIVI

RAPPRESENTAZIONE CONFORME UNIVERSALE TRASVERSA DI MERCATORE (UTM)
SISTEMA DI RIFERIMENTO: ETRS89, realizzazione ETRF2000 (epoca 2008);
ellissoide GRS80; longitudine da Greenwich
ALTIMETRIA: in metri riferita al mareografo di Genova (1942)
TAGLIO CARTOGRAFICO: Sistema Geografico ED50
(Ellissoide Internazionale con orientamento medio europeo)

TRASPORTI

- Autostrada
- Strada asfaltata, cippo chilometrico, ponte
- Strada non asfaltata
- Percorso pedonale o ciclabile
- Strada in costruzione
- Sentiero facile
- Tratturo
- Mulattiera
- Mezzeria stradale e linea spartitraffico
- Strada in galleria
- Funivia, cabinovia
- Seggiovia
- Ferrovia a scartamento ordinario
- Ferrovia a scartamento ridotto
- Tranvia in sede propria e funicolare
- Ferrovia in costruzione
- Ferrovia in disarmo
- Ciglio massicciata
- Tratto ferrovia in galleria
- Imbocco galleria stradale e ferroviaria
- Passaggio a livello
- Aeroporto, eliporto
- Faro, fanale

COSTRUZIONI VARIE, IMPIANTI

- Edificio generico
- Edificio industriale
- Edificio del terziario industriale
- Edificio agricolo, stalla, ricovero animali
- Edificio di culto, campanile
- Cimitero
- Cappella, tabernacolo
- Torre, ciminiera
- Monumento
- Edificio in costruzione
- Edificio diroccato o rudere
- Corpo aggettante
- Containers, abitazione precaria
- Portico o galleria sotto edificio
- Serra
- Tettoia o pensilina
- Baracca
- Serbatoio, cisterna, silos non rappresentabile e rappresentabile
- Campeggio
- RAF Raffineria
- DIS Discarica
- ROT Rottamaio
- Zona archeologica
- Scuola
- Spettacolo
- Ospedale
- Municipio
- Tribunale

SERVIZI

- Elettrodotto ad alta tensione, con traliccio
- Elettrodotto a media tensione, con pali
- Cabina elettrica, cabina di trasformazione
- Oleodotto
- Acquedotto sopraelevato,interrato
- Metanodotto
- Impianto eolico, fotovoltaico
- Antenna per telecomunicazione
- Depuratore
- Stazione, sottostazione elettrica
- Stazione di rifornimento e di servizio

OROGRAFIA

- 25 Curva di livello direttrice
- 25 Curva direttrice incerta
- Curva di livello ordinaria
- Curva ordinaria incerta
- Curva di livello ausiliaria
- Ciglio di frana
- Scarpata naturale o artificiale
- Grotta con accesso verticale, orizzontale
- Ghiaione, pietraia
- Sabbia, duna, deposito sabbioso
- Roccia
- Ciglio di area estrattiva, cava

VEGETAZIONE

- Limite di coltura
- Limite di tagliata
- Limite di bosco
- Filare di alberi
- Filare di viti
- Filare di olivi
- Filare di agrumi
- Filare di frutteto
- Macchia, prato
- Bosco fitto
- Albero generico, vigneto
- Uliveto, frutteto
- Agrumeto, larice
- Ceduo, abete
- Faggio, pino
- Cipresso, eucalipto
- Leccio, quercia
- Pioppo, castagno

CONFINI

- Muro a secco
- Muro divisorio
- Muro di sostegno
- Palizzata, cancellata, rete, filo spinato
- Siepe
- Limite comunale
- Limite regionale

PUNTI TOPOGRAFICI

- Vertice della rete IGM95
- Vertice della rete regionale di raffitimento
- Caposaldo di livellazione